Newsletter

THW Regionalstelle Ingolstadt

Technisches Hilfswerk

Juli2020

Corona und das THW

Seit Mitte März befinden wir uns nun im Einsatz - im Kampf gegen Corona! Unsere Hauptaufgabe war und ist, wie wir alle wissen, der Transport von Schutzausstattung, aber auch der Aufbau und die Betreuung von Teststationen oder die Unterstützung durch unsere Fachberatern war Teil des Einsatzspektrums. Hier ein paar Impressionen:

Merkzettel

- Bescheinigungen für Impfungen und Untersuchungen sind Zahlungsgrundlage für Rechnungen.
- Impfpass mit eingetragenen Impfungen formlos als Foto oder als Scan per Mail an die RSt schicken.
- Nach der Auswertung Eures Impfpasses wird Euch vom OV mitgeteilt, was Euch zur Einsatzbefähigung fehlt.
- Die Kosten für Impfungen und Untersuchungen, die nicht von den Krankenkassen getragen werden, übernimmt das THW.
- Bitte die entsprechende Kostenübernahmeerklärung für die G-Untersuchung unter Angabe des untersuchenden Arztes in der Regionalstelle anfordern. Die allgemeine Kostenübernahmeerklärung für die Impfung Hep A/B liegt in Eurem OV auf.

Neue Mitarbeiterin in der Regionalstelle Ingolstadt

Bürosachbearbeiterin Bundesfreiwilligendienst

Hallo mein Name ist Michaela Stark. Seit dem 01.04.2020 bin ich als Bürosachbearbeiterin Bundesfreiwilligendienst in der Regionalstelle Ingolstadt tätig. Meine Aufgaben umfassen folgende Schwerpunkte:

- Unterstützung der Sachbearbeiterin Bundesfreiwilligendienst
- Umsetzung des Bundesfreiwilligenkonzeptes des THW
- Betreuung und Anleitung der Bufdis in den Ortsverbänden
- Koordination, Weitergabe und Verteilung von Aufgaben, die von unseren Ortsverbänden an unsere Bufdis gestellt werden
- Mitwirkung bei Kampagnen und Öffentlichkeitsmaßnahmen

Ich bin 28 Jahre alt und habe im Jahre 2008 als Bürokauffrau bei der Firma LUKA H.Weisheit GmbH & Co.KG in München meine Arbeitslaufbahn begonnen.
Bereits seit meiner Jugend bin ich ehrenamtlich im Ortsverband Donauwörth tätig. Durch meine Erfahrungen im Kreisjugendring Vorstand und in meiner Funktion als Ortsjugendbetreuerin fühle ich mich gut gerüstet für die Stelle.
Ich befinde mich derzeit noch in der Einarbeitungsphase, freue mich aber bereits jetzt auf die gute Zusammenarbeit mit den Kollegen/innen und natürlich mit den Bufdis.

Bürosachbearbeiterin Ausstattung

Hallo mein Name ist Dagmar Schärringer-Korb. Seit dem 01.07.2020 bin ich als Bürosachbearbeiterin Ausstattung in der Regionalstelle Ingolstadt tätig. Meine Aufgaben umfassen folgende Schwerpunkte:

- Bewirtschaftung der Fahrzeuge und Ausstattung
- Rechnungsbearbeitung

Ich bin 54 Jahre alt, verheiratet und habe drei erwachsene Kinder. Im Jahre 1981 begann ich eine Ausbildung als Kauffrau im Eisenbahn- und Straßenverkehr bei der Deutschen Bundesbahn. Später habe ich dann die Laufbahn des mittleren nichttechnischen Beamtendienstes eingeschlagen. Die letzten 14 Jahre war ich im Reisezentrum Rohrbach/Ilm tätig. Ich befinde mich derzeit noch in der Einarbeitungsphase, habe aber bereits ein paar Tage THW-Luft schnuppern dürfen. So habe ich den Eindruck gewonnen, mich erwartet eine abwechslungsreiche Tätigkeit mit vielen netten Kolleginnen und Kollegen an meiner Seite.
Ich freue mich jetzt schon auf eine gute Zusammenarbeit mit den Kameradinnen und Kameraden in den Ortsverbänden!

Gratulation an unseren Kollegen Klaus Wutz zum bestandenen LKW-Führerschein!

Offene Stellen in der RSt Ingolstadt

Derzeit sind die Stellen Sachbearbeiter Einsatz und Bürosachbearbeiter Einsatz unbesetzt.

Kochen OV GUN

Organigramm der THW-Regionalstelle Ingolstadt

	Leiter der Regionalstelle Klaus Labitzke (-10) Klaus.Labitzke@thw.de			Gehobener Dienst
Sachgebiet Einsatz (E)	**Sachgebiet Ehrenamt und Ausbildung (EA)**		**Sachgebiet Einsatzunterstützung (U)**	
Sachbearbeiter Einsatz (Sb E) N.N.	Sachbearbeiterin Ehrenamt und Ausbildung (Sb EA) Franziska Zontar (-41) franziska.zontar@thw.de	Sachbearbeiterin Bufdi (Sb BFD) Birgit Mehringer-Schönborn (-51) birgit.mehringer-schönborn@thw.de	Sachbearbeiterin Einsatzunterstützung (Sb U) Manuela Obermayer (-31) manuela.obermayer@thw.de	
Bürosachbearbeiter Informations- und Kommunikationstechnik (Bsb IuK) Daniel Stephan (-26) daniel.stephan@thw.de	Bürosachbearbeiterin Ehrenamt und Ausbildung (Ausbildungsorganisation) [Bsb EA (Ausb.–org.)] Sonja Weniger (-43) sonja.weniger@thw.de	Bürosachbearbeiter Bufdi (Bsb BFD) Michaela Stark (-52) Michaela.stark@thw.de	Bürosachbearbeiterin Einsatzunterstützung (Bsb U) - halbtags Sabine Dötschel (-32) sabine.doetschel@thw.de	Mittlerer Dienst
Bürosachbearbeiter Einsatz (Ausstattung) [Bsb E (Ausst)] Josef Nieser (-22) josef.nieser@thw.de	Bürosachbearbeiter Ehrenamt und Ausbildung (Ausbildung) [Bsb EA (Ausb)] Maximilian Krikler (-42) maximilian.krikler@thw.de	Bundesfreiwilligen-dienstleistende (BFD) Alexander Cyfka alexander.cyfka@thw.de Richard Gorges richard.gorges@thw.de Lukas Schwarzbauer lukas.schwarzbauer@thw.de	Bürosachbearbeiterin Einsatzunterstützung (Bsb U) - halbtags Ilka Stunya (-33) ilka.stunya@thw.de	
Bürosachbearbeiter Prüfwesen/Elektrotechnik (Bsb PW/E) Maximilian Glatz (-24) maximilian.glatz@thw.de	Bürosachbearbeiter Ehrenamt und Ausbildung (Bsb EA) Klaus Wutz (-29) klaus.wutz@thw.de		Bürosachbearbeiter Einsatzunterstützung (Bsb U) Torsten Straßberger (-28) torsten.strassberger@thw.de	
Bürosachbearbeiter Ausstattung (Bsb) Reinhold Hahn (-27) reinhold.hahn@thw.de	Bürosachbearbeiter/in Prüfwesen/Gerätewart (Bsb PW/GW) Simon Edlich (-23) simon.edlich@thw.de	Bürosachbearbeiter/in Prüfwesen/Technik (Bsb PW/T) Benjamin Schick (-25) Benjamin.schick@thw.de	Bürosachbearbeiterin Ausstattung (Bsb) Dagmar Schärringer-Korb (-22) dagmar@schaerringer-korb@thw.de	
	Bundesanstalt Technisches Hilfswerk (THW) Der Landesbeauftragte für Bayern **Regionalstelle Ingolstadt** Marie-Curie Str. 33 85055 Ingolstadt		Tel.: (0842) 379634-0 Fax: (0841) 379634-18 Mobil: (0171) 759457 (24 h-Rufbereitschaft)	

Ein Lichtblick in Zeiten des LuK-Dienstes der RSt

Neue Emojis

Alle Bereichsausbildungen im RB Ingolstadt mussten 2020 auf Grund von Corona leider abgesagt werden. Alle nötigen Bereichsausbildungen für Grundausbildungsschüler werden online umgesetzt.

Impressionen der Bereichsausbildungen, die in 2020 schon stattfinden konnten

Neue Emojis

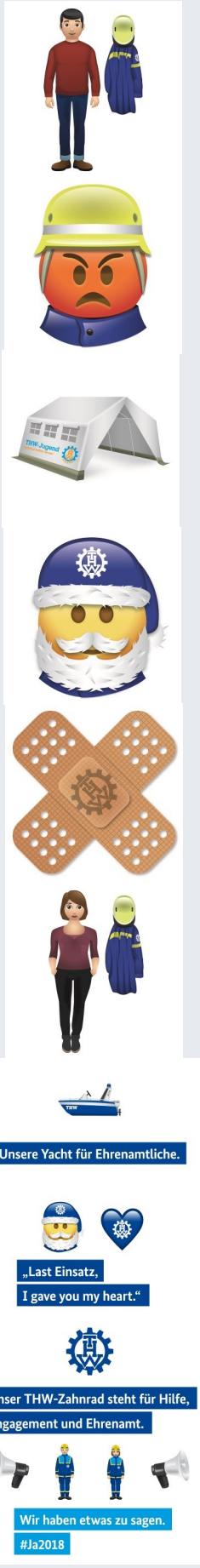

THWiesn 2022

Aufgrund der Absage in 2020 freuen wir uns Euch mitteilen zu können, dass die THWiesn 2022 nachgeholt wird. Ein genaues Datum kommt mit dem Newsletter im Dezember.

Wir gratulieren dem Beauftragten für Öffentlichkeitsarbeit Sebastian aus Donauwörth und seiner Frau Christina ganz herzlich zur Hochzeit!

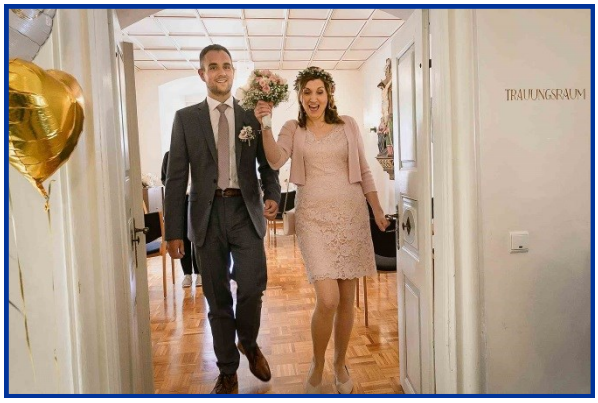

Neue Emojis

Ostergrüße zu Zeiten von Corona

Bei allem Ernst der Lage musste etwas Spaß auch drin sein!

Gemeinsamer Infotag 03.03.2020

Wir haben es GESCHAFFT, GEMEINSAM am GLEICHEN Tag, zur GLEICHEN Zeit über das THW zu informieren! Es herrschte rege Beteiligung und auch einige neue Helfer im Regionalbereich wurden gewonnen. Da die Aktion so erfolgreich war, wird sie im März 2021 erneut stattfinden.

Neue Emojis

Wir bewegen Massen.

Aus Bollerwagen,
mach' Einsatzwagen!

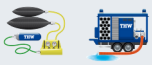

Pumpen: Nicht im Gym,
sondern im THW.

Bequemer als du denkst.

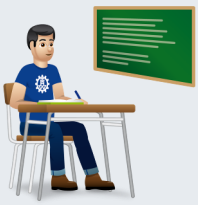

Kochen für den Einsatz

Zu Beginn von Corona war alles ungewiss und unser BA Feldkoch Stefan Bade aus dem OV Eichstätt hat sich mit Kollegen aus dem RB Nürnberg zusammen getan. Sie haben einen ganzen Tag den Kochlöffel geschwungen, um Essen vorzubereiten. Die Einsatzlage hat es Gott-sei-Dank nicht erfordert, dass wir diese Notrationen benötigen, so dass der OV Eichstätt das Essen nun im Regelbetrieb aufbraucht.

„Danke“ des Landesverbandes Bayern

Mit einer persönlichen Postkarte und tollen Masken hat der Landesverband sich bei allen Helferinnen und Helfern aus dem Landesverband direkt für den Corona Einsatz bedankt. Diese tolle Geste kam bei allen gut an.

Bufdi´s in Aktion

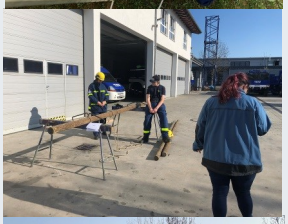

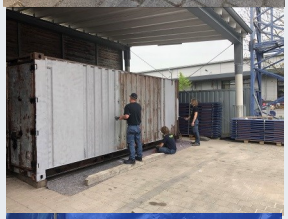

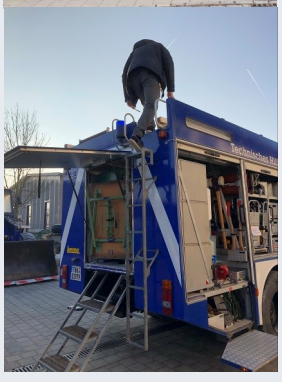

Von 0 auf 100 und das im THW!

Covid 19 hat uns im THW genauso hart getroffen wie die ganze Welt. „Online Ausbildung? Was ist das?“, hat man sich im Februar noch im THW gefragt. In diesem Bereich war Corona für uns Fluch und Segen zugleich. Wir alle haben uns nicht nur privat, sondern auch in unserem THW-Alltag nach Alternativen umschauen müssen. Im RB Ingolstadt haben sich alle sehr schnell mit dem Gedanken von anderen Ausbildungswegen vertraut gemacht. So konnten Dienstbesprechungen, Ausbildungen oder einfach der Stammtisch auch online stattfinden und man verlor sich nicht aus den Augen. Die Ausbildungsbeauftragen in den Ortsverbänden haben sofort reagiert und haben auch die Grundausbildung umgestellt.

Videos der Grundausbildungspraxis

Eine spontane Idee konnte durch die Kollegin Michaela Stark und unsere Bufdis schnell umgesetzt werden. Wir wussten nicht, wie lange wir nicht in den Ortsverband können. So haben wir den Praxisteil der Grundausbildung kurzerhand in Videos gepackt. Es sind reine Lehrvideos, die die Praxis nicht ersetzen, aber bei der Ausbildung unterstützen.

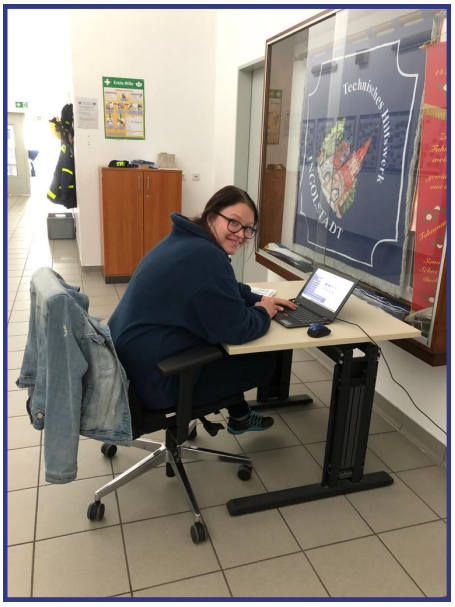

Wenn es nur im OV W-LAN gibt :) und die Handykamera reichen muss!

Bufdi´s in Aktion

Liqui Moly spendet Produkte im Wert von 3.000.000 €

Wir bedanken uns alle ganz herzlich bei Liqui Moly, die ire Produkte in Zeiten von Corona an Hilfsorganisationen spenden. Einige unserer Ortsverbände haben ihre Sachspenden schon erhalten und können sich über Motoröle und Reinigungsmittel freuen. All unsere Schirrmeister sind jetzt gut gerüstet.

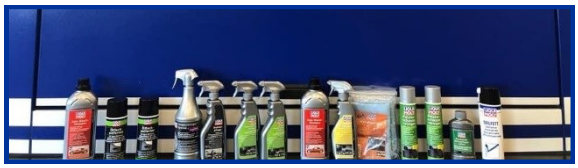

THW Home Office sinnvoll genutzt!

Ein Helfer des OV Eichstätt hat im Home Office die Verschönerung des OVs in Angriff genommen. Mit der Gestaltung einer tollen Bank vor dem Eingang hat er die Corona-Zeit sinnvoll genutzt.

Bereichsausbildungen

Alltag unserer Bufdis …..

Kleiner Scherz am Rande und jetzt ein paar Ausschnitte aus den Projekten unserer BUFDIs im Frühjahr 2020

Unterstützung der RSt Straubing beim Zeltaufbau

Aus Alt mach Neu! Flottmachen eines Containers

Corona 2020

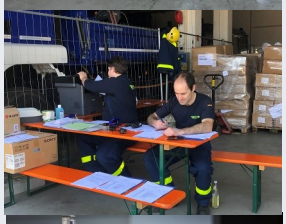

Holzabladen für die BA Motorsäge

Bau von Hygienestationen mit vollem Körpereinsatz

Unser Mann in der Küche!

Corona 2020

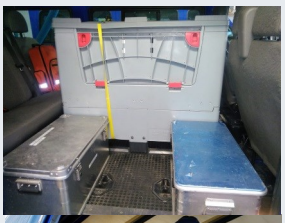

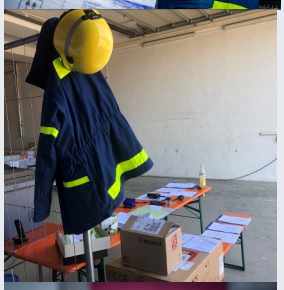

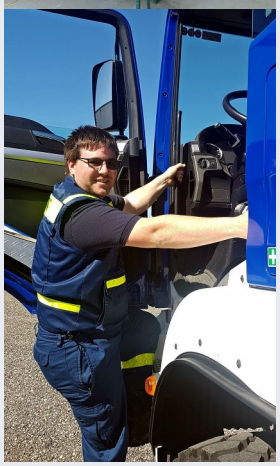

Regionalstellen Jugendausflug 2020

Das zweite Mal—dieses Mal an einem anderen Ort - konnten wir den RSt Jugendausflug zum Schlittschuhlaufen durchführen. Einige unserer Jungendgruppen haben sich in Pfaffenhofen eingefunden, um die Eisfläche unsicher zu machen. Mit rund 70 Kindern und einem leckeren Essen zum Abschluss konnten wir gut in das Jahr 2020 starten.

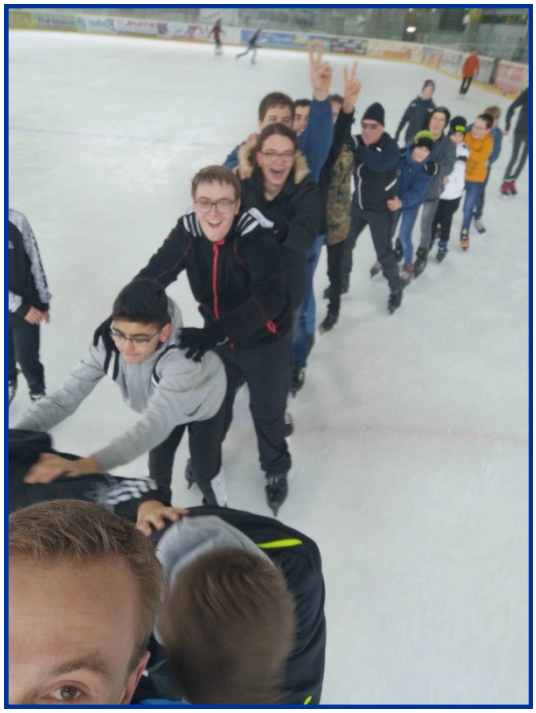

Corona 2020

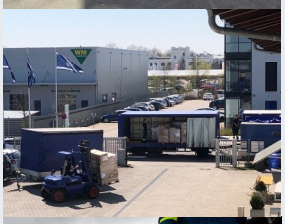

Kochen mal anders im OV Gunzenhausen

Zur Verpflegung der Mannschaft durften zur Zubereitung der Speisen nur Hilfsmittel aus den Fahrzeugen genutzt werden. Die Helfer hatten einen mords spaß und ein leckeres Essen!

Spezi ist spitze

und sagt DANKE

an alle Helfer des

Corona-Einsatzes!

Videodreh von TV Ingolstadt zum Thema: Was macht man in der Grundausbildung?

https://www.tvingolstadt.de/mediathek/video/200617_miteinander_thw-mp4/

Videodreh

Neue Fahrzeuge und neue Ausstattung im Regionalbereich

Im Frühjahr 2020 hatte das Warten endlich ein Ende. Die neuen Kipper sind da! Was lange währt, wird endlich gut. Der OV Ingolstadt und der OV Eichstätt dürfen sich über die neuen Kipper für die Fachgruppen Räumen freuen.

Zum Weltfrauentag gratulierte der OV Pfaffenhofen mit diesem tollen Bild allen Frauen. Auch wir schließen uns dem an und sagen einmal DANKE an alle Frauen im RB für ihren unermüdlichen Einsatz!

DANKE FÜR DIE TOLLE ZUSAMMENARBEIT IN CORONA ZEITEN

Herausgeber:
Bundesanstalt Technisches Hilfswerk (THW)
Regionalstelle Ingolstadt
Marie-Curie-Str. 33
85055 Ingolstadt
Tel.: 0841/379634-0
Fax.: 0841/379634-41
E-Mail: poststelle.rst_ingolstadt@thw.de
V.i.S.d.P.: Franziska Zontar
Danke an die Fotografen für die tollen Bilder, ohne die der Newsletter nicht das wäre, was er ist.